

COSA SI FA

7.30-9.00 Accoglienza

Accesso 6-14 anni: P.zza S.M.Immacolata

Accesso 3-6 anni: Via Mulinetti

9.00-12.00 Attività

(sport, giochi, attività outdoor)

piscina e mare solo dai 6 anni in su

12.00-14.00 Pranzo e Relax

14.00-16.30 Attività

(sport, laboratori, giochi, compiti)

16.30 -17.30 Gioco libero

GITE TUTTE LE SETTIMANE !

**I PROGRAMMI SETTIMANALI
DELLE ATTIVITA' SARANNO
DISPONIBILI OGNI GIOVEDÌ
SULLA NOSTRA PAGINA
FACEBOOK E SITO**

COME ISCRIVERSI

IN SEGRETERIA:

Mercoledì e Venerdì

dalle 15.00 alle 18.00

Tel 010/6981015

segreteriaussm@anspi.net

OPPURE
ONLINE:

attraverso il nuovo sistema di
Iscrizione Online

[https://app.wellnessincloud.it/UNI
ONE_SPORTIVA_MARZIANO](https://app.wellnessincloud.it/UNI
ONE_SPORTIVA_MARZIANO)

**ENTRO LE 12.00
DEL VENERDI PRECEDENTE**

moduli disponibili qui:

[www.ussanmarziano.com/centri-
estivi-2024](http://www.ussanmarziano.com/centri-
estivi-2024)

GUIDA

**AI
CENTRI
ESTIVI**



**E...STATE
INSIEME**

2024



**A.S.D.
Unione Sportiva
San Marziano**



Attività Cittadine e Territoriali
ACT
per l'Infanzia e l'Adolescenza
A GENOVA



COMUNE DI GENOVA

DOVE

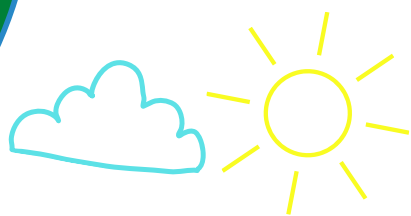

Il nostro impianto polisportivo è nel centro di Pegli, **1500mq ad uso esclusivo** per le nostre attività estive:

- **3 palestre**
- **1 sala multimediale**
- **2 sale laboratori**
- **1 campetto**
- **3 giardini**
- **un orto didattico e tanti spazi all'aria aperta...**



Qui svolgeremo la maggior parte del nostro programma, ma faremo anche **tante uscite sul territorio**, laboratori, giochi nei parchi cittadini, visite guidate e **bellissime gite!**

Dai 6 anni in su andremo anche in **piscina** e al **mare** ogni settimana!

Per i più piccoli **giochi d'acqua** e piscine sul nostro campetto!

QUANDO

**DAL LUNEDI AL VENERDI
7.30-17.30**

DAL 10 GIUGNO AL 2 AGOSTO

- dai 6 ai 10 anni
- dagli 11 ai 14 anni
- pranzo al sacco



DAL 1 LUGLIO AL 2 AGOSTO

- dai 3 ai 6 anni
- pranzo al sacco o pasto caldo in convenzione con "Il Trippone"



COME



POSSIBILITA' DI FREQUENZA

- settimana full time
- settimana part time (solo 3-6 anni)
- carnet 5 giornate (full time)

**SCEGLI L'OPZIONE CHE
PREFERISCI MA RICORDA
3 SEMPLICI REGOLE:**

- 1 LA PRENOTAZIONE E' OBBLIGATORIA PER MOTIVI ORGANIZZATIVI E DI SICUREZZA**
- 2 DEVE AVVENIRE ENTRO LE 12 DEL VENERDI PRECEDENTE**
- 3 E' CONSIDERATA VALIDA SOLO SE ACCOMPAGNATA DAL VERASAMENTO DELLA QUOTA DI PARTECIPAZIONE**